

CURSO PRÁTICO DE DIABETES PARA CARDIOLOGISTAS

ACADEMIA CARDIOVASCULAR
Sociedade Portuguesa de CARDIOLOGIA

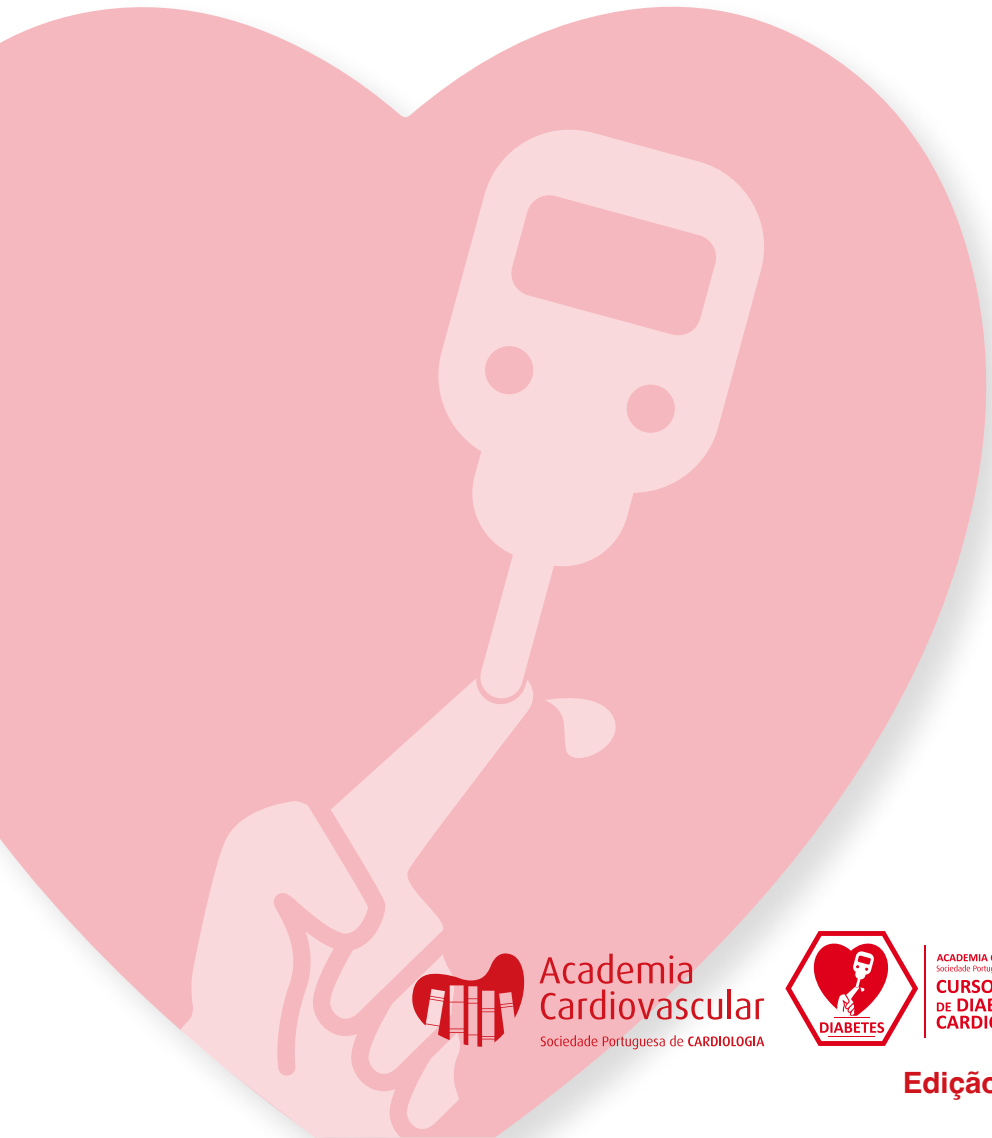

Academia
Cardiovascular
Sociedade Portuguesa de CARDIOLOGIA



ACADEMIA CARDIOVASCULAR
Sociedade Portuguesa de CARDIOLOGIA
CURSO PRÁTICO
DE DIABETES PARA
CARDIOLOGISTAS

Edição Lisboa

Curso de Abordagem e Tratamento da Diabetes para Cardiologistas

- Data:** *Sábado 8 de Janeiro de 2022*
- Duração:** *9h30 às 12h30*
- Coordenadores:** *Ricardo Fontes-Carvalho, Cláudio Guerreiro*
- Formadores:** *Carlos Aguiar, Susana Heitor*
- Local:** *Casa do Coração Lisboa*

Sábado 8 de Janeiro de 2022

Programa:

09h30 - Abertura Secretariado (Café Boas-vindas)

10h00 - Módulo 1: Abordagem inicial do doente com Diabetes

- Critérios de diagnóstico e classificação
- Interpretação dos exames recomendados na abordagem inicial do doente diabético
- Gestão das complicações macro e microvasculares

10h30 - Módulo 2: Terapêutica farmacológica na Diabetes

- Guia Prático de utilização dos vários antidiabéticos orais: algoritmos de tratamento; indicações; efeitos laterais
- Utilização de terapêutica injetável: indicações; truques e dicas de utilização; abordagem de efeitos laterais
- Insulinoterapia: quem referenciar?

11h00 - Módulo 3: O doente cardiovascular com diabetes

- Prevenção cardiovascular: abordagem dos fatores de risco cardiovasculares na pessoa com diabetes
- Especificidades na abordagem e tratamento da doença coronária na diabetes
- Especificidades na abordagem e tratamento da insuficiência cardíaca na diabetes

11h30 - Módulo 4: Alimentação e Atividade física

- Princípios de Nutrição na pessoa com diabetes
- Exercício físico na diabetes
- Reabilitação cardíaca no doente diabético com doença cardiovascular

12h00 - Módulo 5: Casos clínicos

- Caso 1: O diabético com diagnóstico de novo
- Caso 2: O diabético com doença renal
- Caso 3: O diabético com doença coronária



**Academia
Cardiovascular**

Sociedade Portuguesa de **CARDIOLOGIA**



22 606 07 44



academia.cardiovascular@spc.pt



Rua do Campo Alegre 830, Sala 8, 4150-180 Porto